



## 骨科

退化性關節炎、坐骨神經痛、下背痛、骨質疏鬆、運動傷害、扳機指、肌肉肌鍵扭傷、五十肩、媽媽手、骨折

|    | 一                                  | 二                           | 三                      | 四                 | 五                | 六                   | 休診                               |
|----|------------------------------------|-----------------------------|------------------------|-------------------|------------------|---------------------|----------------------------------|
| 上午 | 112診 邱宗恆<br>膝關節障礙、運動傷害<br>117診 林茂仁 | 112診 楊志鴻<br>脊椎特診            | 117診 黃梓榕               | 117診 林茂仁<br>手外科特診 | 117診 黃梓榕<br>關節特診 | 112診 輪診<br>117診     | 5/14 黃梓榕<br>5/20 楊志鴻<br>5/20 林茂仁 |
| 下午 | 112診 楊志鴻<br>關節特診                   | 117診 林茂仁<br>手外科特診           | 117診 黃梓榕<br>關節治療注射特診   | 112診 邱宗恆          | 112診 邱宗恆         |                     |                                  |
| 晚上 | 117診 黃梓榕<br>脊椎特診                   | 117診 林茂仁                    | 112診 邱宗恆<br>膝關節障礙、運動傷害 | 112診 楊志鴻          |                  |                     |                                  |
| 輪診 | 112診                               | 邱宗恆(5/1)、邱宗恆(5/8)、楊志鴻(5/15) |                        |                   | 117診             | 黃梓榕(5/22)、林茂仁(5/29) |                                  |

## 神經外科

腦中風、腦瘤、腦溢血、腦外傷、出血性腦中風治療、脊椎骨刺、椎間盤突出、脊柱滑脫、脊椎損傷

|    | 一        | 二        | 三        | 四        | 五        | 六        |
|----|----------|----------|----------|----------|----------|----------|
| 上午 | 116診 朱彥澤 | 116診 朱彥澤 | 116診 李漢忠 | 116診 朱彥澤 | 116診 李漢忠 | 116診 朱彥澤 |
| 下午 | 116診 李漢忠 |          |          | 116診 李漢忠 | 116診 朱彥澤 |          |

## 復健科

中風、脊椎損傷、手術後復能、五十肩、關節退化及發炎、肩頸腰部痠痛、手腳麻痛無力、運動傷害、脊椎側彎、兒童動作及語言發展遲緩、神經性及頑固性疼痛治療、肉毒桿菌注射

|    | 一                                     | 二                                       | 三                          | 四   | 五                              | 六        | 休診  |
|----|---------------------------------------|---|----------------------------|---|--------------------------------|----------|---|
| 上午 | 312診 吳書毅<br>809診 詹益承                  | 312診 陳音翰                                | 312診 吳書毅<br>809診 陳音翰<br>約診 | 312診 王偉全                                    | 312診 陳音翰<br>810診 王偉全<br>自費整合門診 | 312診 詹益承 | 5/1 詹益承<br>5/15 詹益承<br>5/4 王偉全<br>5/18 王偉全<br>5/21下午 王偉全<br>5/28下午 王偉全<br>5/26~5/27 吳書毅 |
| 下午 | 312診 詹益承<br>809診 陳音翰<br>約診            | 312診 陳音翰<br>809診 吳書毅<br>約診              | 312診 陳音翰<br>809診 王偉全<br>約診 | 312診 吳書毅<br>脊椎暨疼痛治療特診<br>810診 王偉全<br>自費整合門診 | 312診 王偉全<br>809診 詹益承<br>約診     |          |   |
| 晚上 | 312診 陳音翰                              | 312診 吳書毅<br>脊椎暨疼痛治療特診<br>809診 王偉全<br>約診 | 312診 王偉全                   | 312診 詹益承                                    | 312診 詹益承                       |          |   |
| 改診 | 5/21、5/28 詹益承<br>下午809約診與<br>晚上312診互換 |   |                            |   |                                |          |   |

## 乳房外科

乳房腫瘤、乳房腫瘤微創手術、乳癌治療、乳房疼痛、乳房篩檢 11:30停止掛號

|    | 一 | 二        | 三 | 四        | 五        | 六               | 休診       |
|----|---|----------|---|----------|----------|-----------------|----------|
| 上午 |   | 202診 吳嘉隆 |   | 202診 吳嘉隆 | 202診 吳嘉隆 | 202診 吳嘉隆<br>5/8 | 5/22 吳嘉隆 |

## 泌尿科

攝護腺肥大、尿路結石、性功能障礙、泌尿系統感染、排尿功能障礙、尿失禁(婦女)、疝氣、包皮過長、男性(舒眠)結紮、生殖器官疾病

|    | 一        | 二        | 三                   | 四                 | 五                 | 六        |
|----|----------|----------|---------------------|-------------------|-------------------|----------|
| 上午 | 107診 林彥志 | 107診 林彥志 | 107診 黃煒軒<br>攝護腺特診   | 107診 林彥志<br>攝護腺特診 | 107診 黃煒軒<br>攝護腺特診 | 107診 黃煒軒 |
| 下午 | 107診 黃煒軒 |          | 107診 黃煒軒<br>婦女尿失禁特診 | 107診 林彥志<br>性福門診  | 107診 林彥志          |          |
| 晚上 |          | 107診 黃煒軒 |                     | 107診 黃煒軒          | 107診 林彥志          |          |

## 耳鼻喉頭頸外科

聽力障礙(含助聽器配戴)、耳鳴、暈眩、鼻過敏、喉嚨異物感、喉嚨痛、聲音沙啞、頸部腫瘤

|    | 一        | 二        | 三        | 四        | 五        | 六        | 休診      |
|----|----------|----------|----------|----------|----------|----------|---------|
| 上午 | 208診 黃俊嘉 | 208診 林恆甫 | 208診 黃俊嘉 | 208診 林恆甫 | 208診 黃俊嘉 | 208診 林恆甫 | 5/4 黃俊嘉 |
| 下午 |          | 208診 林恆甫 | 208診 林恆甫 | 208診 林恆甫 |          |          |         |
| 晚上 |          | 208診 黃俊嘉 | 208診 林恆甫 | 208診 黃俊嘉 | 208診 林恆甫 |          |         |

**自費整合門診與約診**  
不接受現場與預約掛號

**各科特診**  
可以掛一般看診

**病歷申請須知：**

- 需本人持身分證正本。
- 如委託他人，需持雙方身分證正本跟代辦委託書。

**現場申請**

週一至週五: 08:00~17:30  
週六: 08:00~12:00  
(製作需約30分鐘)

**網路預約申請**

以mail提出申請  
完成後電話通知  
再到臨櫃取件

| <b>神經內科</b>                          |                             | 腦中風、失智症、頭痛、眩暈、下背痛、肢體麻痺無力、肢體不自主運動、帕金森氏症、步態異常、顏面神經抽蓄麻痺、癲癇、週邊神經疾病 |                        |  |                      |                             |                          | 陳惠萱下午診至17:00(16:45停止掛號及報到) |  |
|--------------------------------------|-----------------------------|--|------------------------|--|----------------------|-----------------------------|--------------------------|----------------------------|--|
|                                      | 一                           | 二  | 三                      | 四                                      | 五                    | 六                           | <b>休診</b>                |                            |  |
| 上午                                   | 209診陳惠萱<br>210診林邵臻<br>限掛40人 | 209診孔勝琳<br>213診陳怡文   | 209診陳惠萱<br>210診楊聖功     | 209診孔勝琳<br>210診林邵臻<br>限掛40人<br>213診陳怡文 | 209診陳惠萱<br>210診楊聖功   | 210診孔勝琳                     | 5/7 陳惠萱<br>(楊聖功代診)       |                            |  |
| 下午                                   | 210診楊聖功                     | 209診陳惠萱<br>自費整合門診<br>210診楊聖功                                   | 210診孔勝琳                | 209診陳惠萱<br>213診陳怡文<br>肉毒桿菌特診(5/6)      | 210診孔勝琳              |                             |                          |                            |  |
| 晚上                                   | 210診楊聖功                     |  | 210診孔勝琳                | 209診楊聖功<br>210診孔勝琳<br>頭痛特診限掛5人         | 210診孔勝琳              |                             |                          |                            |  |
| <b>心臟血管科</b>                         |                             | 冠心病、高血壓、胸悶、胸痛、呼吸困難、心絞痛、心臟衰竭、心悸、心律不整、水腫、走路酸痛不良於行                |                        |  |                      |                             |                          |                            |  |
|                                      | 一                           | 二  | 三                      | 四                                      | 五                    | 六                           |                          |                            |  |
| 上午                                   | 200診 陳士仁                    | 200診 鄭詩聰<br>靜脈曲張<br>攝護腺肥大                                      | 200診 鄭詩聰<br>中風預防<br>水腫 | 200診 鄭詩聰<br>攝護腺特診                      | 200診 陳士仁             | 200診 李愛先<br>腦血管<br>頸動脈 5/22 | 201診 劉興忠                 |                            |  |
| 下午                                   |                             | 201診 劉興忠   | 201診 陳士仁               | 201診 劉興忠                               | 201診 陳士仁             |                             |                          |                            |  |
| 晚上                                   | 200診 陳士仁                    |  | 201診 劉興忠               | 200診 陳士仁                               | 201診 劉興忠             |                             |                          |                            |  |
| <b>胸腔/睡眠門診</b>                       |                             | 肺癌篩檢及治療、氣喘、慢性阻塞性肺病、感冒、久咳不癒、咳血、胸悶、呼吸不順、鼻過敏、失眠、打鼾、睡眠障礙           |                        |  |                      |                             |                          | 姚智偉醫師上午診09:00開始            |  |
|                                      | 一                           | 二  | 三                      | 四                                      | 五                    | 六                           |                          |                            |  |
| 上午                                   | 104診 施純明<br>NEW<br>105診 許人文 | 104診 姚智偉<br>NEW<br>105診 許人文                                    | 105診 周志和               | 105診 施純明                               | 105診 周志和             | 104診 施純明                    |                          |                            |  |
| 下午                                   | 105診 周志和                    |  | 105診 周志和               | 105診 許人文<br>NEW                        | 105診 許人文<br>NEW      |                             |                          |                            |  |
| 晚上                                   |                             | 105診 周志和   | 105診 姚智偉               | 105診 周志和                               |                      |                             |                          |                            |  |
| <b>新陳代謝科</b>                         |                             | 糖尿病整合照護、甲狀腺腫大、甲狀腺功能異常、痛風和痛風相關併發症、代謝症候群、體重管理、高血脂、自律神經失調、骨質疏鬆    |                        |  |                      |                             |                          |                            |  |
|                                      | 一                           | 二  | 三                      | 四                                      | 五                    | 六                           | <b>休診</b>                |                            |  |
| 上午                                   | 205診 劉存鎮                    | 203診 徐盛邦   | 205診 劉存鎮<br>203診 徐盛邦   | 205診 劉存鎮<br>203診 徐盛邦                   | 205診 劉存鎮<br>203診 徐盛邦 | 205診 劉存鎮                    | 5/6下午 劉存鎮<br>5/7~5/8 劉存鎮 |                            |  |
| 下午                                   | 205診 劉存鎮                    | 203診 徐盛邦   |                        | 205診 劉存鎮                               | 203診 徐盛邦             |                             |                          |                            |  |
| 晚上                                   | 205診 劉存鎮                    |  | 203診 徐盛邦               |  |                      |                             |                          |                            |  |
| <b>肝膽腸胃科</b>                         |                             | 胃潰瘍、胃食道逆流、胃酸過多、胃腸出血、便秘腹瀉、急慢性肝炎、肝硬化、無痛腸胃鏡檢查                     |                        |  |                      |                             |                          |                            |  |
|                                      | 一                           | 二  | 三                      | 四                                      | 五                    | 六                           |                          |                            |  |
| 上午                                   | 207診 許鈺銓                    | 207診 余承儒   | 207診 余承儒               | 207診 蔡松茂                               | 207診 許鈺銓             | 207診 輪診                     |                          |                            |  |
| 下午                                   | 207診 余承儒                    | 207診 蔡松茂   | 207診 許鈺銓               | 207診 余承儒                               | 207診 蔡松茂             |                             |                          |                            |  |
| 晚上                                   | 207診 蔡松茂                    |  | 207診 許鈺銓               |  | 207診 余承儒             |                             |                          |                            |  |
| 輪診 許鈺銓(5/1、5/15、5/29)、蔡松茂(5/8、5/22)  |                             |  |                        |  |                      |                             |                          |                            |  |
| <b>過敏免疫風濕科</b>                       |                             | 自體免疫疾病、過敏性疾病、急慢性關節炎  |                        |  |                      |                             |                          | 週一每診限掛20人，週二每診限掛30人        |  |
|                                      | 一                           | 二  | 三                      | 四                                      | 五                    | 六                           |                          |                            |  |
| 上午                                   | 106診 輪診                     | 106診 譚國棟<br>5/11、5/25  |                        |  |                      |                             |                          |                            |  |
| 輪診 陳信華(5/3、5/17、5/31)、陳怡行(5/10、5/24) |                             |  |                        |  |                      |                             |                          |                            |  |
| <b>眼科</b>                            |                             | 白內障、視網膜及黃斑部病變、青光眼、一般眼科疾病、眼科微創手術、學童近視篩檢及控制                      |                        |  |                      |                             |                          |                            |  |
|                                      | 一                           | 二  | 三                      | 四                                      | 五                    | 六                           |                          |                            |  |
| 上午                                   | 803診 郭鐘元<br>805診 何宜豪        | 805診 何宜豪   | 803診 郭鐘元<br>805診 何宜豪   | 803診 郭鐘元<br>805診 何宜豪                   | 803診 郭鐘元<br>805診 何宜豪 | 803診 郭鐘元<br>805診 何宜豪        |                          |                            |  |
| 下午                                   | 803診 郭鐘元                    |  | 803診 郭鐘元               |  | 803診 郭鐘元             |                             |                          |                            |  |
| 晚上                                   | 805診 何宜豪                    | 803診 郭鐘元   | 805診 何宜豪               | 805診 何宜豪                               |                      |                             |                          |                            |  |

| 家醫科 |          | 高血壓、高血脂、糖尿病、一般常見疾病、成老人健檢、四癌篩檢、公司行號團檢 |          |          |          |          |  |
|-----|----------|--------------------------------------|----------|----------|----------|----------|--|
|     | 一        | 二                                    | 三        | 四        | 五        | 六        |  |
| 上午  |          |                                      | 106診 吳豐任 | 106診 吳豐任 | 106診 吳豐任 | 106診 吳豐任 |  |
| 下午  | 106診 吳豐任 |                                      | 106診 吳豐任 |          | 106診 吳豐任 |          |  |
| 晚上  | 106診 吳豐任 |                                      |          |          | 106診 吳豐任 |          |  |

| 婦產科 |                   | 婦女腫瘤、婦女癌症、子宮頸抹片檢查、經痛、月經不規則、尿失禁、骨盆下垂 |          |          |          |          |  |
|-----|-------------------|-------------------------------------|----------|----------|----------|----------|--|
|     | 一                 | 二                                   | 三        | 四        | 五        | 六        |  |
| 上午  | 211診 吳佩玲          | 211診 魏沛秣                            | 211診 吳佩玲 | 211診 魏沛秣 | 211診 吳佩玲 | 211診 吳佩玲 |  |
| 下午  | 211診 吳佩玲<br>更年期特診 | 211診 魏沛秣                            | 211診 魏沛秣 |          |          |          |  |
| 晚上  |                   |                                     | 211診 魏沛秣 |          |          |          |  |

| 小兒科 |          | 注意力不足過動、發展遲緩、兒童疫苗、妥瑞氏症、頭痛頭暈癩癩、過敏、氣喘、皮膚病、支氣管肺炎、腸胃泌尿道感染 |          |          |          |          |  |
|-----|----------|---|----------|----------|----------|----------|--|
|     | 一        | 二   | 三        | 四        | 五        | 六        |  |
| 上午  | 212診 陳震南 | 212診 韓舒萍  |          | 212診 韓舒萍 | 212診 韓舒萍 | 212診 陳震南 |  |
| 下午  | 212診 陳震南 |   | 212診 韓舒萍 |          | 212診 陳震南 |          |  |
| 晚上  | 212診 韓舒萍 | 212診 陳震南  | 212診 陳震南 | 212診 陳震南 | 212診 韓舒萍 |          |  |

| 腎臟內科 |   | 水腫、蛋白尿、血液透析、急慢性腎臟疾病、慢性腎臟病整合照護 |          |          |          |   |  |
|------|---|-------------------------------|----------|----------|----------|---|--|
|      | 一 | 二                             | 三        | 四        | 五        | 六 |  |
| 上午   |   |                               |          | 518診 阮國彰 | 518診 陸政鼎 |   |  |
| 下午   |   |                               | 518診 陸政鼎 |          |          |   |  |

| 大腸直腸外科 |          | 痔瘡、肛裂治療、肛瘻膿瘍、慢性便秘之評估與矯治、大腸鏡檢查防癌評估及內視鏡息肉切除、藏毛竇手術及照護、大腸直腸肛門癌之各類手術及化療 |          |          |   |          |  |
|--------|----------|--|----------|----------|---|----------|--|
|        | 一        | 二  | 三        | 四        | 五 | 六        |  |
| 上午     | 811診 王愷晟 | 811診 王愷晟   | 811診 王愷晟 | 811診 王愷晟 |   | 811診 王愷晟 |  |

| 一般外科 |          | 一般外傷、急慢性傷口處理、胸腔內視鏡微創手術、胸腔(含食道癌)腫瘤手術治療 |          |          |          |   |  |
|------|----------|---------------------------------------|----------|----------|----------|---|--|
|      | 一        | 二                                     | 三        | 四        | 五        | 六 |  |
| 上午   |          |                                       | 104診 鍾文耀 |          | 104診 鍾文耀 |   |  |
| 下午   | 104診 蘇建銘 | 104診 鍾文耀                              | 104診 鍾文耀 |          |          |   |  |
| 晚上   |          | 104診 鍾文耀                              |          | 104診 蘇建銘 |          |   |  |

### 長安公告

4/30(五)

五一勞動節補假  
本院正常營業



5/1(六)

健管中心一樓及八樓  
暫停服務一天 (4/30正常服務)

若有疑問可來電諮詢：04-36113611 #9



### 賀劉存鎮醫師榮獲

109年衛生福利部健保署  
「糖尿病」照護品質卓越獎

加入【糖尿病共同照護網】  
享受高品質穩糖人生

請洽糖尿病衛教室



戒菸門診

由胸腔內科姚智偉醫師、周志和醫師  
及家醫科吳豐任醫師於門診時段提  
供諮詢。



糖尿病整合  
照護中心

由新陳代謝科 劉存鎮醫師、徐盛邦醫師、  
神經內科 陳惠萱醫師、家醫科 吳豐任醫師  
共同提供整合照護，為您的健康把關。

復健中心  
營業時間

週一~週五 早上8:00~晚上9:30  
中午休息12:00~13:00  
每週二、四 下午時段自1:30開始  
週六 早上8:00~中午12:00

健管中心  
受理時間

週一~週六 早上8:00~11:30  
週一~週五 下午1:30~5:00  
04-36113700-勞工健檢  
成老人健檢  
04-36113666-自費健康檢查

傷口照護  
中心102診

週一~週五 8:30~21:30  
中午休息12:00~14:00  
週六~週日 上午8:30~12:00  
※僅提供現場掛號



# 百大胸腔良醫 許人文副院長 與您攜手對抗「肺癌」

## 以行醫30年的專業領域 提供肺癌多種療法：標靶、化療+免疫治療

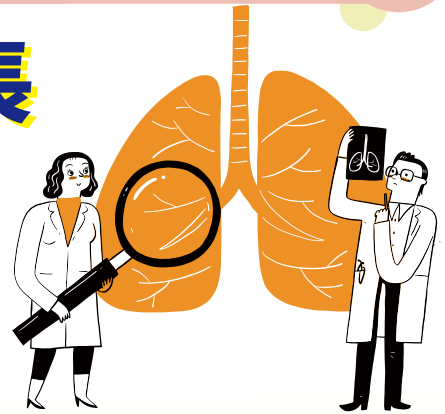

罹患肺癌不可怕，只要找對醫師，讓您黑白的人生轉為彩色！

許人文副院長累積30多年治療肺癌的卓越經驗，獲得廣大病友的信任，「肺盡心思」為病友量身打造，規劃專屬病友的個人療程，讓病友能信任與安心。也因許副院長的視病猶親，當選2020年全國胸腔百大良醫的殊榮！

低密度電腦斷層(LDCT)篩檢是目前惟一被證實，對發現早期肺癌最有效的方法；若為抽菸、吸二手煙，長期居住在空氣品質不好的環境，或肺癌家族病史的人，建議及早檢查，早期發現早期治療，讓您的肺是美麗、彩色的！

罹患末期肺癌無法手術切除或癌症轉移者，可依據病理切片與基因檢測報告選用最佳的治療方式：免疫藥物治療、口服標靶藥物..等，不需經常住院，僅需在門診長期服藥追蹤，也不會有化學藥物治療的副作用。

讓「肺癌」能像控制高血壓、糖尿病一樣變成慢性病，減緩病友的病痛，以延長生命、提升生活品質，為病友們打造一個舒適滿意的醫療服務，這就是許人文副院長行醫的初衷。

## 學經歷

高雄醫學院醫學士  
澄清綜合醫院平等院區醫療副院長  
台中榮總胸腔內科資深主治醫師  
中華民國醫用超音波學會指導醫師  
台灣胸腔暨重症加護醫學會專科指導醫師  
肺癌專科指導醫師  
國科會研究計畫肺癌研究計畫主持人  
衛生署疾病管制局感染症諮詢委員  
中華民國臨床細胞學會會員

## 專長

肺癌：化學藥物、標靶、免疫治療  
氣喘、肺氣腫  
慢性咳嗽、肺炎  
肋膜積水、肺纖維化  
肺結核

胸腔內科  
內科部副院長  
許人文 醫師

5月  
新進醫師

### 交通位置



### 公車路線

3 280  
286 288  
243

【新平永平路口站】下車，依路名指標朝永平路一段走，約步行6分鐘

51 74  
249

【太平運動場站(長安醫院)】下車，依路標朝永平路一段約步行3分鐘

242

【長安醫院站】下車

### 收費標準

|        | 門診     | 急診   |
|--------|--------|------|
| 掛號費    | 120元   | 200元 |
| 基本部分負擔 | 80元    | 150元 |
| 藥品部分負擔 | 0-200元 |      |



LINE



APP下載



facebook



長安醫院

EVERANHOSPITAL

地址：台中市太平區永平路一段9號(太平運動場旁)

電話：(04) 3611-3611

發行人／長安醫院 美編／營銷室